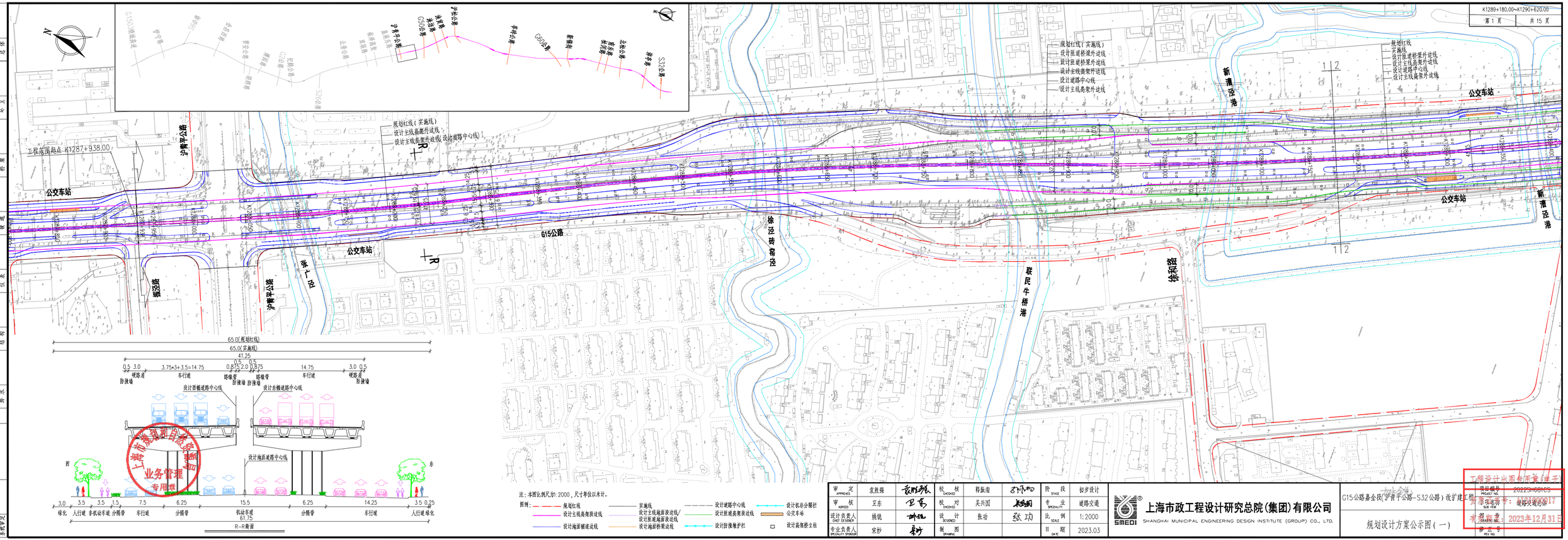

注：本图比例尺为1: 2000，尺寸单位以米计。

图例：

规划红线	实施线	设计道路中心线
设计主线高架投影边线	设计主线桥面投影边线/设计匹道桥面投影边线	设计匝道高架投影边线
设计地面道路边线	设计地面桥梁边线	设计沥青路缘护栏
设计机非分隔栏	公交车站	设计高架桥立柱

审定 APPROVED	袁胜强	袁胜强	校核 CHECKED	韩振雷	韩振雷	阶段 STAGE	初步设计	上海市政工程设计研究总院(集团)有限公司 SHANGHAI MUNICIPAL ENGINEERING DESIGN INSTITUTE (GROUP) CO., LTD.	G15公路嘉金段(沪青平公路—S32公路)改扩建工程
审核 AGREED	王东	王东	校对 CHECKED	吴兴国	吴兴国	专业 SPECIALITY	道路交通		规划设计方案公示图(一)
设计负责人 CHIEF DESIGNER	姚锐	姚锐	设计 DESIGNED	张功	张功	比例 SCALE	1:2000		
专业负责人 SPECIALITY SPONSOR	宋妙	宋妙	制图 DRAWING			日期 DATE	2023.03		

SMEDI

项目编号 PROJECT NO.	2022SHGBICS
图号 DRAWING NO.	道路交通方案
修正号 REV NO.	

工程设计出图专用章(甲乙丙)
有效期至：2023年12月31日
证书编号：A132020017