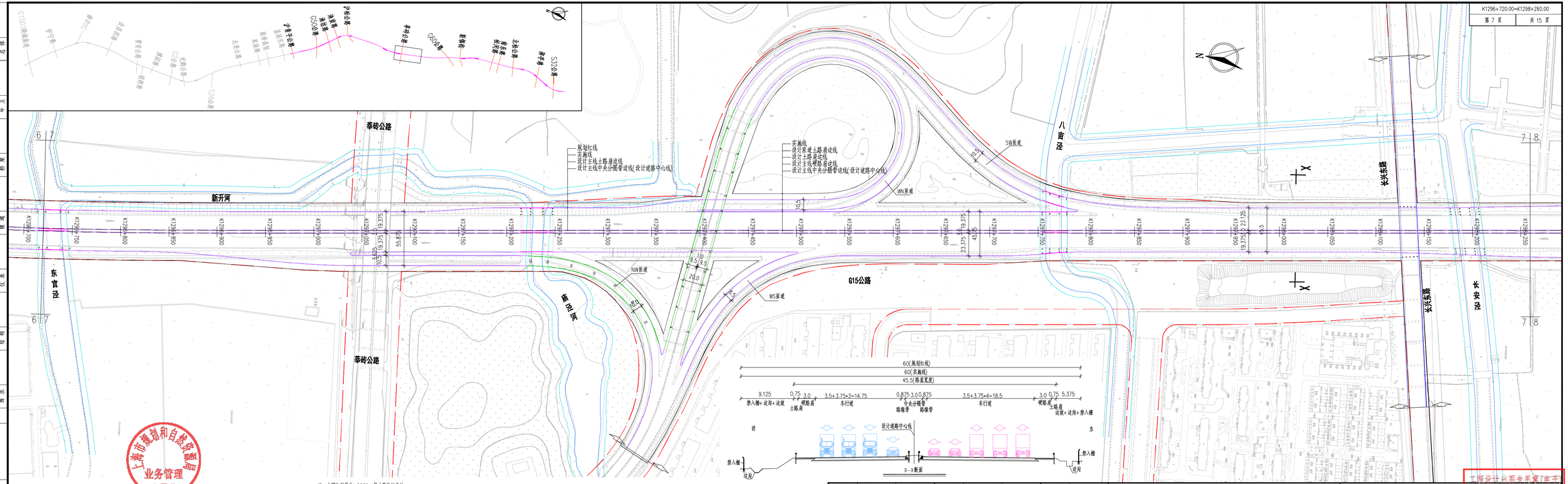

审定 APPROVED	袁胜强		校核 CHECKED	韩振雨		阶段 STAGE	初步设计
审核 AGREED	卫东		校对 CHECKED	吴兴国		专业 SPECIALITY	道路交通
设计负责人 CHIEF DESIGNER	姚锐		设计 DESIGNED	张功		比例 SCALE	1:2000
专业负责人 SPECIALITY SPONSOR	宋妙		制图 DRAWING			日期 DATE	2023.03

上海市政工程设计研究总院(集团)有限公司
SHANGHAI MUNICIPAL ENGINEERING DESIGN INSTITUTE (GROUP) CO., LTD.

G15公路嘉金段(沪青平公路—S32公路)改扩建工程

规划设计方案公示图(七)

项目编号 PROJECT NO. 2022SHSBICS
图号 DRAWING NO. 道路交通/JM
修正号 REV NO.

上海市规划和自然资源局
业务管理
专用章

工程设计出图专用章(盖章)
出图序号：JM2023020017
有效期至：2023年12月31日