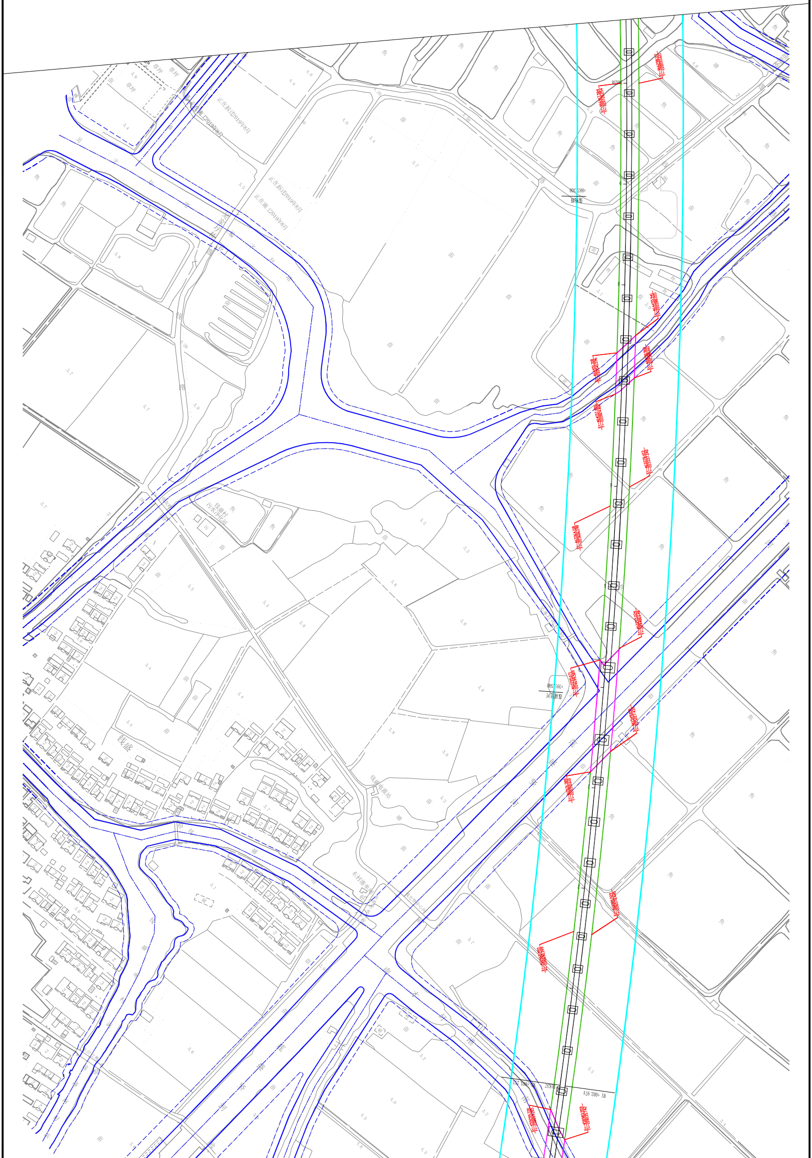
草坪
草坪
草坪
3.9
3.4
正在拆迁2019年8月
正在施工2019年8月
正在拆迁2019年8月
正在施工2019年8月
4.0
4.4
3.5
吴家圩港
钱盛
鱼
苗

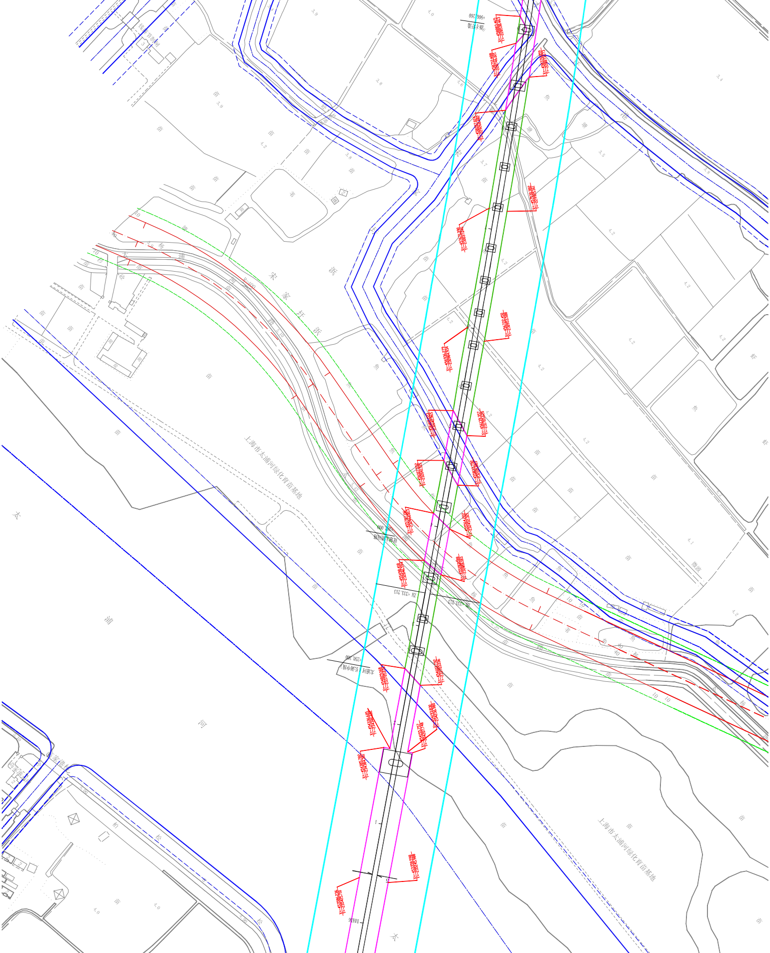
宋家圩浜
上海市太浦河绿化育苗基地
上海市太浦河绿化育苗基地
太
浦
河
太
R=400
ZH +333.213
ZH +333.213
+262.000
苗
鱼
塘
虾

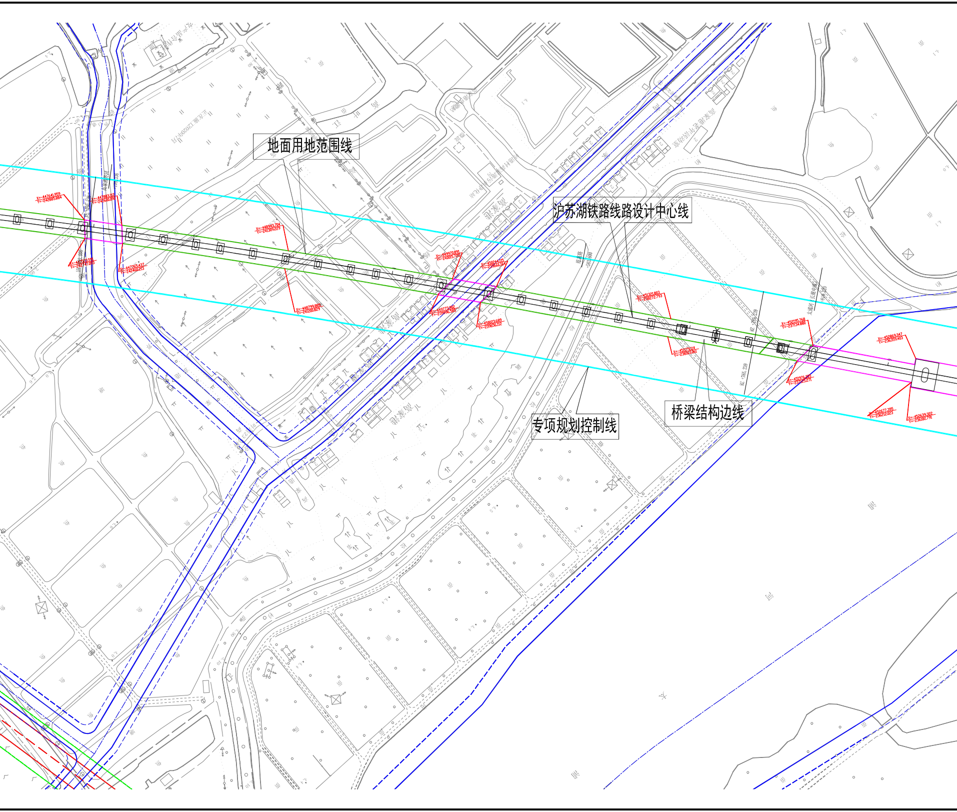
地面用地范围线
沪苏湖铁路线路设计中心线
专项规划控制线
桥梁结构边线

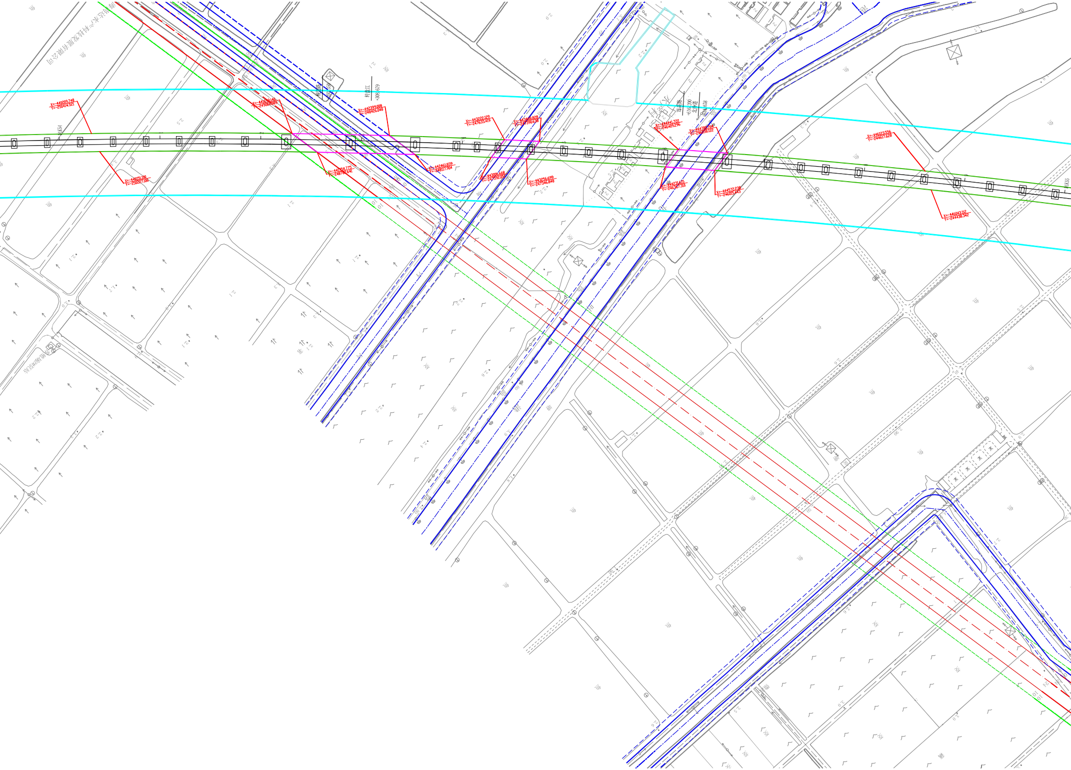
DK54
DK55
X=-440209.748
Y=-250414.521
X=-440151.100
Y=-250227.106
转盘江
+308.679
X=-442399.808
Y=-248426.048
X=-442461.839
Y=-248117.904
X=-443222.129
Y=-247633.419
X=-443256.699
Y=-247346.848
+616.200
北沙港
+634.658
水之村
X=-444441.722
Y=-246409.296
X=-444572.238
Y=-246015.443
X=-446123.556
Y=-244617.628
X=-446043.112
Y=-244438.342
鱼
菱
海南远达水产科技发展有限公司

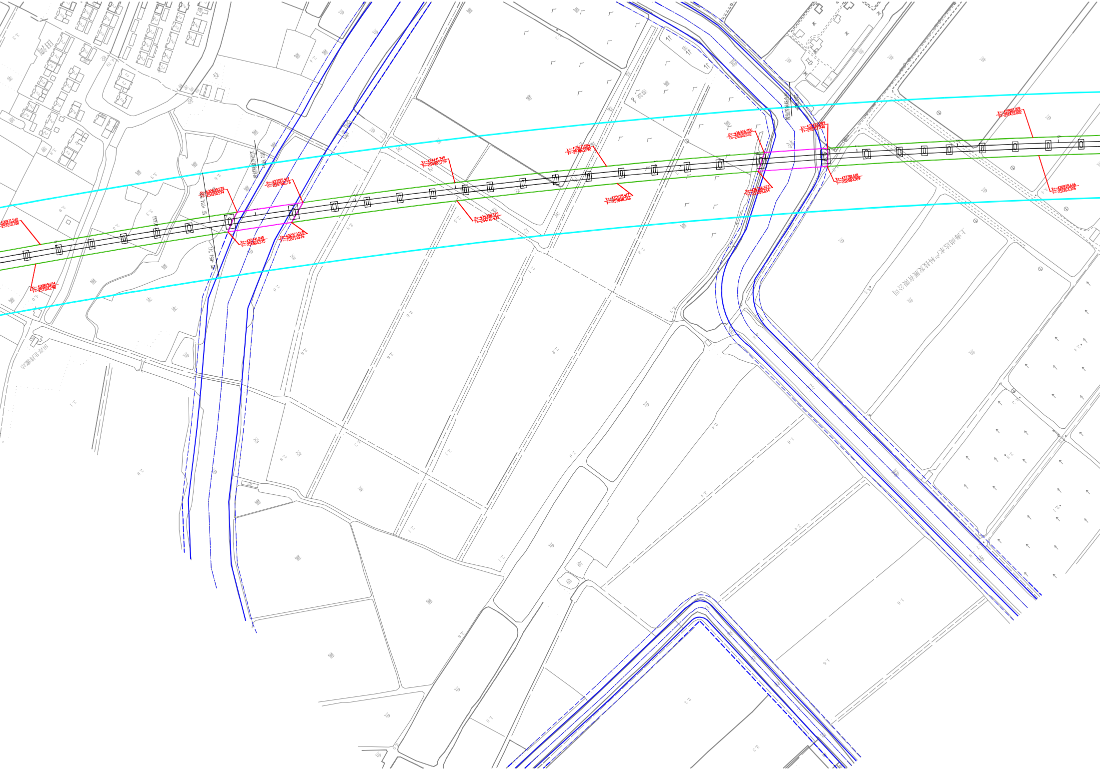
430971.542
257213.708
X=-430809.694
Y=-257162.298
DIK53
HT +054.568
HY +054.741
+109.731
X=-432639.978
Y=-256150.534
X=-433189.414
Y=-255780.176
X=-432441.245
Y=-256065.335
X=-432973.569
Y=-255713.876
X=-434441.745
Y=-254927.799
X=-434338.379
Y=-254780.433
X=-435671.804
Y=-254045.092
X=-435635.417
Y=-253848.366
X=-436926.956
Y=-253101.832
X=-436756.972
Y=-253065.654
规划养殖场内河
X=-437422.289
Y=-252817.240
X=-437301.618
Y=-252583.089
X=-439002.009
Y=-251433.602
X=-438935.646
Y=-251263.326
上海尚达水产科技发展有限公司
田湾
田湾北排灌站

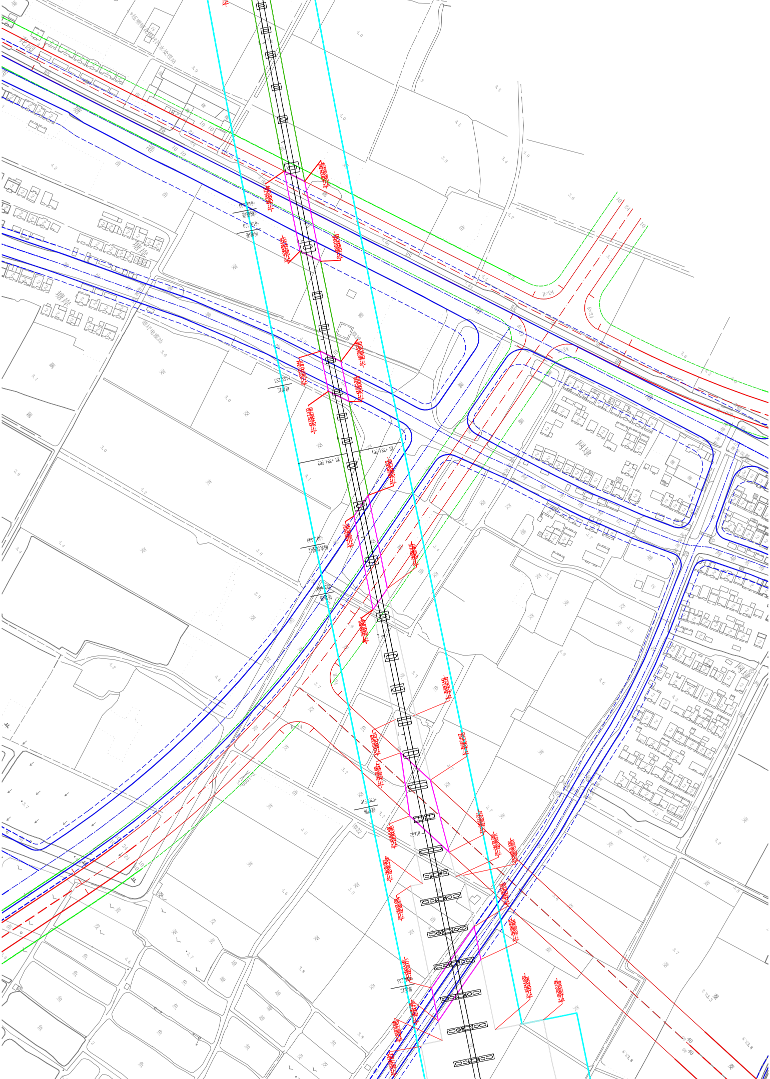
练塘镇花园村污水处理站
花园
塘港
塘岸
塘岸
塘圩电灌站
冈埭
ZH +384.502
ZH +384.501
R=24
R=24
3.9
4.2
3.0
3.1
2.9
3.6
3.7
3.8
10
24

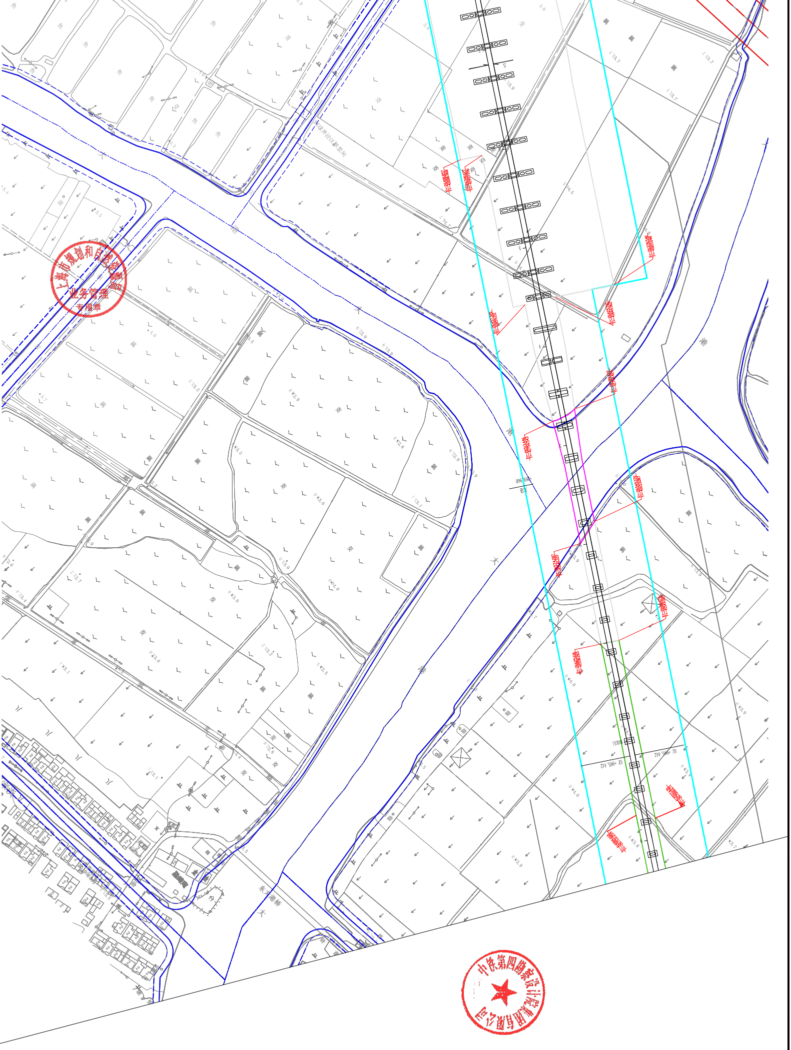
大
港
大
港
大
港
东大港桥
鱼
菱
藕
K51

上海市规划和自然资源局 业务管理专用章

中铁第四勘察设计院集团有限公司