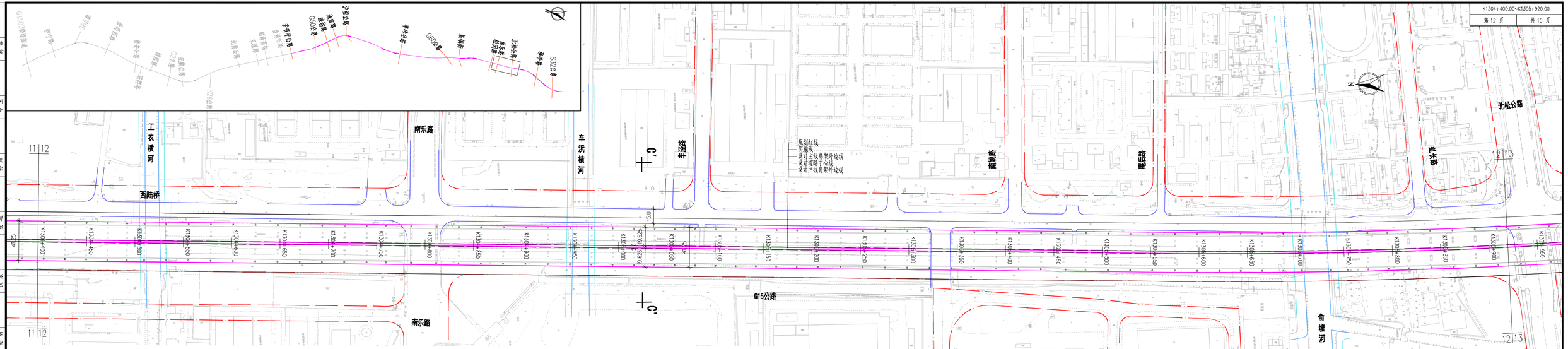

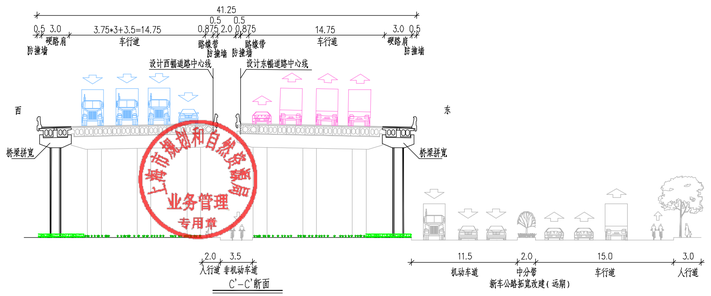

注：本图比例尺为1:2000，尺寸单位以米计。

图例：
- 规划红线
- 设计主线高架投边线
- 设计地面桥梁边线
- 实施线
- 设计主线地面投边线/设计匝道地面投边线
- 设计匝道高架投边线
- 设计道路中心线
- 设计匝道高架投边线
- 设计机非分隔栏
- 公交车站
- 设计防撞墙护栏
- 设计高架桥立柱

审定 APPROVED	袁胜强	袁胜强	校核 CHECKED	韩振雷	韩振雷	阶段 STAGE	初步设计
审核 AGREED	王东	王东	校对 CHECKED	吴兴国	吴兴国	专业 SPECIALITY	道路交通
设计负责人 CHIEF DESIGNER	姚锐	姚锐	设计 DESIGNED	张功	张功	比例 SCALE	1:2000
专业负责人 SPECIALITY SPONSOR	宋妙	宋妙	制图 DRAWING			日期 DATE	2023.03

SMEDI 上海市政工程设计研究总院(集团)有限公司
SHANGHAI MUNICIPAL ENGINEERING DESIGN INSTITUTE (GROUP) CO., LTD.

G15公路嘉金段(沪青平公路—S32公路)改扩建工程

规划设计方案公示图（十二）

项目编号 PROJECT NO.	2022SHBIDS
图号 DRAWING NO.	道路交通-07
修正号 REV NO.	

上海市规划和自然资源局
业务管理
专用章
工程设计出图专用章（盖章）
项目名称：G15公路嘉金段改扩建工程
图号：道路交通-07
有效期至：2023年12月31日